YENİLMEZ

DEMİR ADAM

Tarama
BlackBishop

SABAH GAZETESİNİN ARMAĞANIDIR

YENİLMEZ

DEMİR ADAM

STARK ULUSLARARASI BORSASININ RESMİ TOPLANTISI... YENİ YÖNETİMİN İZNİYLE...

Tarama
BlackBishop

STARK INTERNATIONAL

DEHŞET GECESİ

...İLK İŞİMİZ...

HİSSEDARLARIN GÖRÜŞLERİNİ SUNUYORUM!..

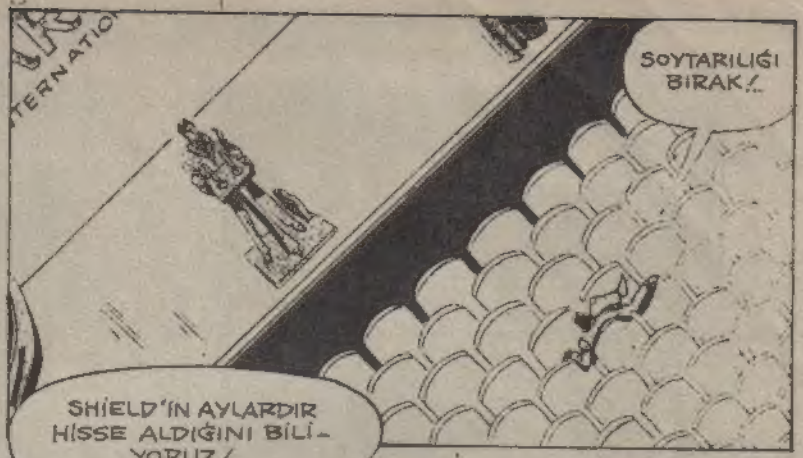
SOYTARILIĞI BIRAK!..
SHIELD'İN AYLARDIR HİSSE ALDIĞINI BİLİYORUZ!..

SHIELD KONTROLÜ ELE GEÇİRDİ...VE UŞAĞIN JARVIS'E VERDİĞİN...
..İKİ HİSSE DE BİZDE!..

ÖZÜR DİLERİM AMA, GÖREVİM AMERİKA'YI KORUMAKTIR...
İŞİ SONUNA KADAR SÜRDÜRECEĞİM!..

PLANIM BURADA YAZILI... İLGİLENİR MİSİN?..
ELBETTE NİCK... TABİİ...

BİR PROBLEM VAR GALİBA NİCK!..BU SİLAHLAR ÖZEL SAYILIR...
NEE?..
İSTEDİĞİM MASARATI DE BURADA!..

BENİM EKİBİM YENİ PLANLAR YAPACAK!..

246 'LIK LİSTE BURADA... İŞTE!..

AMA...

ŞİMDİ DE TATİLE ÇIKACAĞIM!..

9-10 AYDA BİR YAPARIM BUNU...

TAHİTİ'DEN BİR KART ATARIM!..

DUR ALLAHAŞKINA!.. BİNLERCE DÖNÜMLÜK FABRİKAYI TEK BAŞIMA NE YAPARIM BEN!..

BİR ŞEY SÖYLEYEYİM Mİ...

BOŞVER DOSTUM...SENSİZ BİR ŞEY YAPAMAM BEN!..SENİN EKİBİN, GÜCÜN OLMADAN...

BİLİYORUM!..

NİCK, KARŞISINDAKİNİ ETKİLEMİŞ, BAŞARILI OLMUŞTU...

KONUŞALIM ŞU İŞİ!..

BİR SAAT SONRA, ÜST KATTA...

İYİ GÜNLER BAYAN ARBOGAST, HABER VAR MI?

HONG KONG BÜRONUZDA YİNE BİR DERT VAR, BAY STARK...

SİZ Mİ İLGİLENİRSİNİZ...

YOKSA İLGİLİ BEYLEREMİ AKTARAYIM?

YOO...BEN YARIN İLGİLENİRİM!.

AMA ŞU ANDA YAPILACAK ÖNEMLİ BİR İŞİM VAR...BAY NİCK İLE İLGİLENECEĞİM...

HAY ALLAH!

AZ SONRA, YANDAKİ ODADA...

MERABA BETH! İYİKİ BURADASIN...

TONY N'OLDU?..

MERHABA PATRON?..

ŞÖYLE SÖYLEYEYİM... SHIELD BİRAZ DAHA BEKLESİN...

YAPACAĞINI BİLİYORDUM TONY!.

YAŞASIN!..

NİCK HİSSELERİNİ JARVİS'E SATACAK... GERİYE KALANLARI HALLETMEK...

...ÇOK KOLAY OLACAK!..

VE YAKINDA BIR YERDE, HALLEDECEĞİ..

..İŞİ İÇİN HAZIRLIK YAPAN, KADINLI ERKEKLİ BİR GRUP VARDI...

HERKESİN GIPTA ETTİĞİ BİR ADAMDI BU...

ÖZÜR DİLERİM BAYANLAR BAYLAR!. AMA KÖTÜ HABERLERİM VAR SİZE!.

YARINDAN SONRA HEPİNİZ İŞE BAŞLAYACAKSINIZ...

TEŞEKKÜRLER.

YAAAAAAAY

YANDAKİ BİNADAN GELEN BU SESLER DE NE?.

ÖZEL VE ÖZGÜR BİR YARATIMIN SESİ BAY NİCK...

VE LONG ISLAND'I GECENİN KARANLIĞI SARARKEN..

NATIONAL

AKŞAM YEMEĞİ İÇİN TEŞEKKÜRLER BAY STARK!.

RİCA EDERİM, NEREDEN BAŞLAYACAĞIMIZA KARAR VERMEK İÇİN, BİRAZ OTURMAK İSTEDİM!.

YARIM SAAT SONRA MANHATTAN'IN DOĞUSUNDA...

ŞURDA DURALIM... EN SEVDİĞİM YER...

İÇKİ DE İÇERİZ!.

HEY GUIDO!. İÇKİ HAZIRLA BİZE!.

SERT BİR ŞEY YAP!. SODA İLE!.

SERT BİR ŞEY SODA İLE Mİ?

ALDIRMA. BİR BİRA VER...

BAK STARK, İNANÇLARINA BAĞLILIĞINI TAKDİR EDİYORUM!.

AMA ANLAMADIĞIM ŞU!. NEDEN BİZE SIRTINI ÇEVİRİYORSUN?.

ÜLKEMİ SEVİYORUM NİCK! AMA KENDİ TARZIMDA...

AMA BU BENİM İŞİMİ KOLAYLAŞTIRMIYOR...

BİP BİP

"BİİP BİİP"DE NESİ?

D KANALI, ACİL ALFA ALARMI VERİYOR!.

AFERİN STARK! SONRA GÖRÜŞÜRÜZ!
NİCK?!

TONY'İ YALNIZ BIRAKMAK İSTEMEZDİM AMA, NEZAKET DÜNYA BARIŞINDAN SONRA GELİR!

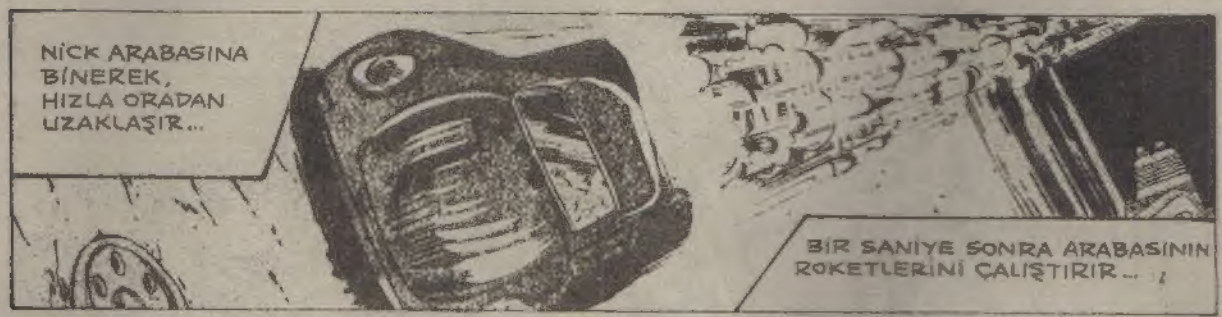
NİCK ARABASINA BİNEREK, HIZLA ORADAN UZAKLAŞIR...
BİR SANİYE SONRA ARABASININ ROKETLERİNİ ÇALIŞTIRIR...

GÜÇLENEN ARABA BİR OK GİBİ HAVAYA KALKAR....

..VEEE...

..UÇAN BİR ARABA OLUVERİR...

GUİDO'NUN BARINDA...
ALFA ALAN... HA! DAHA ÖNCE BİR YERDE DUYMUŞTUM BUNU!..
AMAN ALLAHIM!..

TONY, MİCROMETAL ZIRHINI ÇIKARIR... TİTANİUM KADAR GÜÇLÜ OLAN ZIRHI GİYER... VE ARTIK "DEMİR ADAM" OLMUŞTUR...

DÖNÜŞÜM REAKTÖRÜNÜ NICK'İN ARABASINA AYARLADIM!..
BU ENERJİ ÖLÇÜMÜNÜ İYİ BİLİRİM!..
ARABANIN RADYASYONLARINA AYARLANMAM YETERLİ!..
İŞTE ORADA! BATIYA YOL ALIYOR!..
KUŞKULARIM DOĞRU ÇIKACAK!.. HIZLANMAM LAZIM! ZAMANINDA YETİŞEMEZSEM....
..DÜNYA MAHVOLACAK!.. ÇÖPÜNÜ BİLE BULAMAZLAR!..
BİRKAÇ MİL ÖTEDE...
BİR ARIZA VAR GALİBA!..
BU ALARM ÇOK ACİL DURUMLARDA VERİLİRDİ!..
AMAN ALLAHIM!.. GÖZLERİME İNANAMIYORUM!..

NEZ! PROJE 13 KIRILMIŞ HAL (*)

(*) PROJE 13: DÜNYAYI YOK EDEBİLECEK GÜCE SAHİP, ÇOK GİZLİ BİR PLAN...

ARTIK GÜÇLÜ DEĞİL Mİ..

YAVAŞLAYAN JET ARABA DELİKTEN GEÇİP, YERE KONAR.

NICK, İÇERİYİ KARMAKARIŞIK BİR HALDE BULUR..

HAY ALLAH!.. DÜNYANIN EN İYİ BEKÇİLERİYDİ BUNLAR!..

BU MÜTHİŞ TOPLAR, KAĞITTAN YAPILMIŞ GİBİ SANKİ!

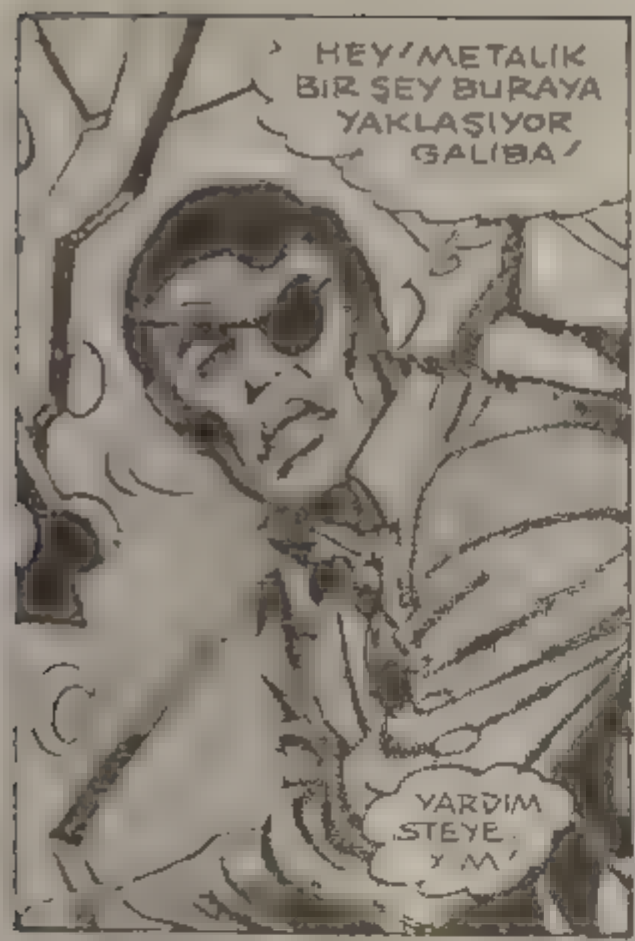
HEY! METALİK BİR ŞEY BURAYA YAKLAŞIYOR GALİBA!
YARDIM İSTEYEYİM!

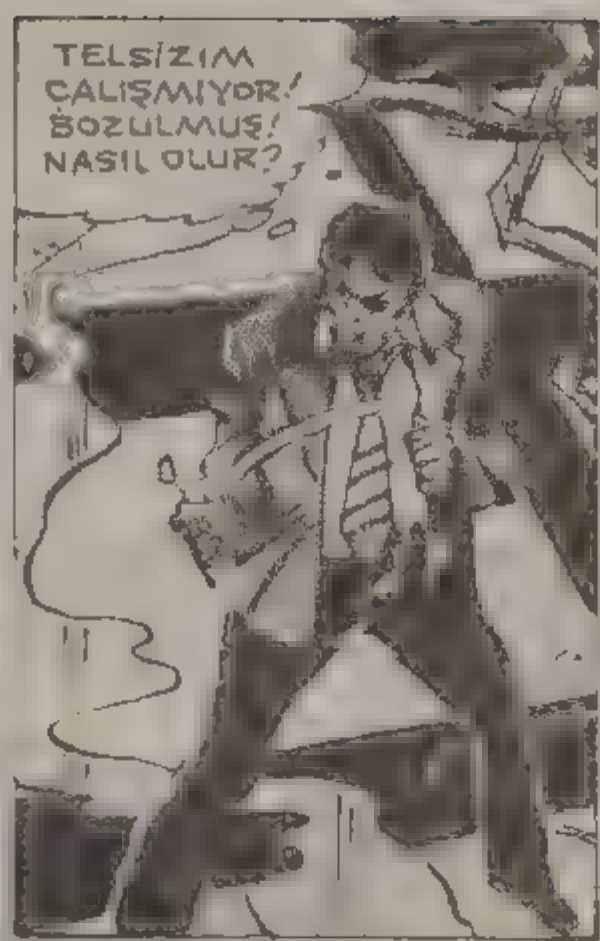
TELSİZİM ÇALIŞMIYOR! BOZULMUŞ! NASIL OLUR?

ARABAMA GİDEYİM! MERKEZE HABER VERMELİYİM!

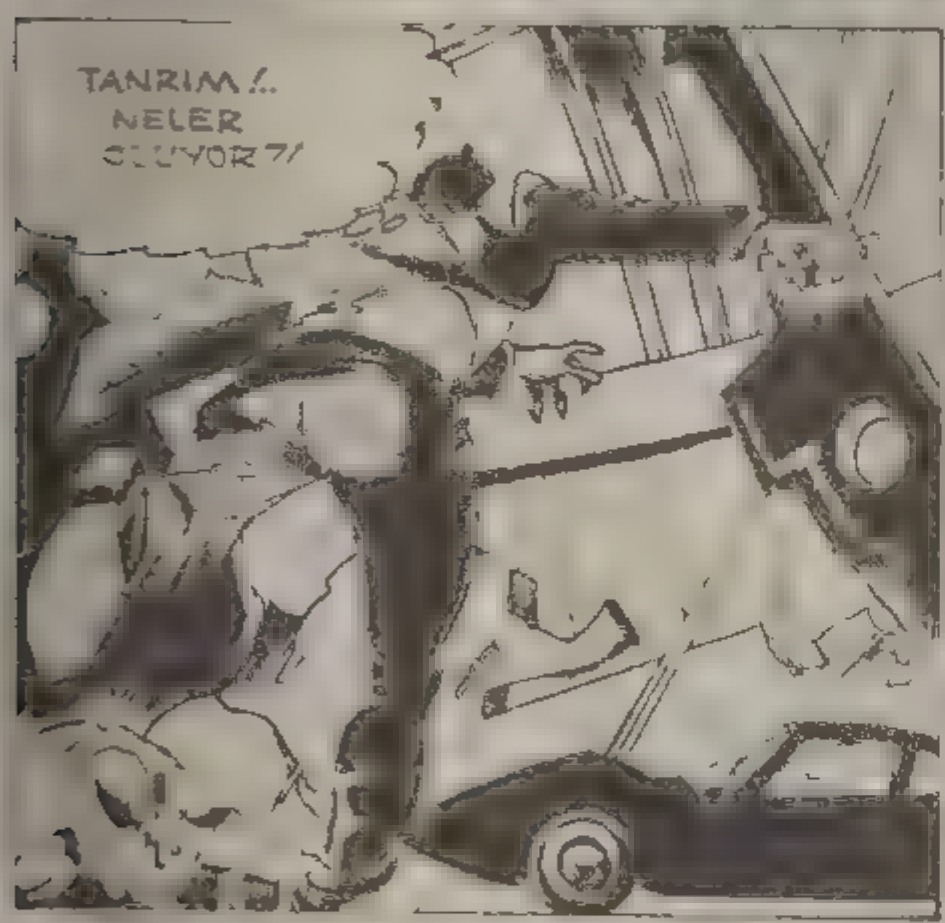
TANRIM!.. NELER OLUYOR?!

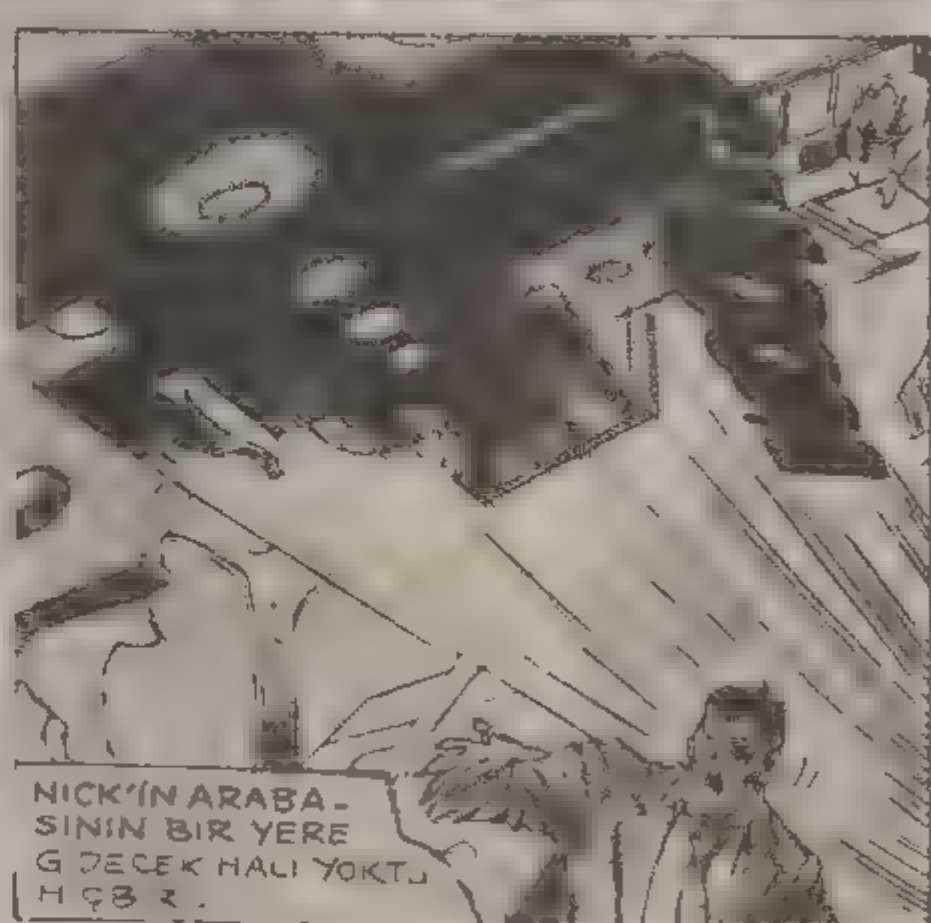
NICK'İN ARABASININ BİR YERE GİDECEK HALİ YOKTU HİÇBİR.

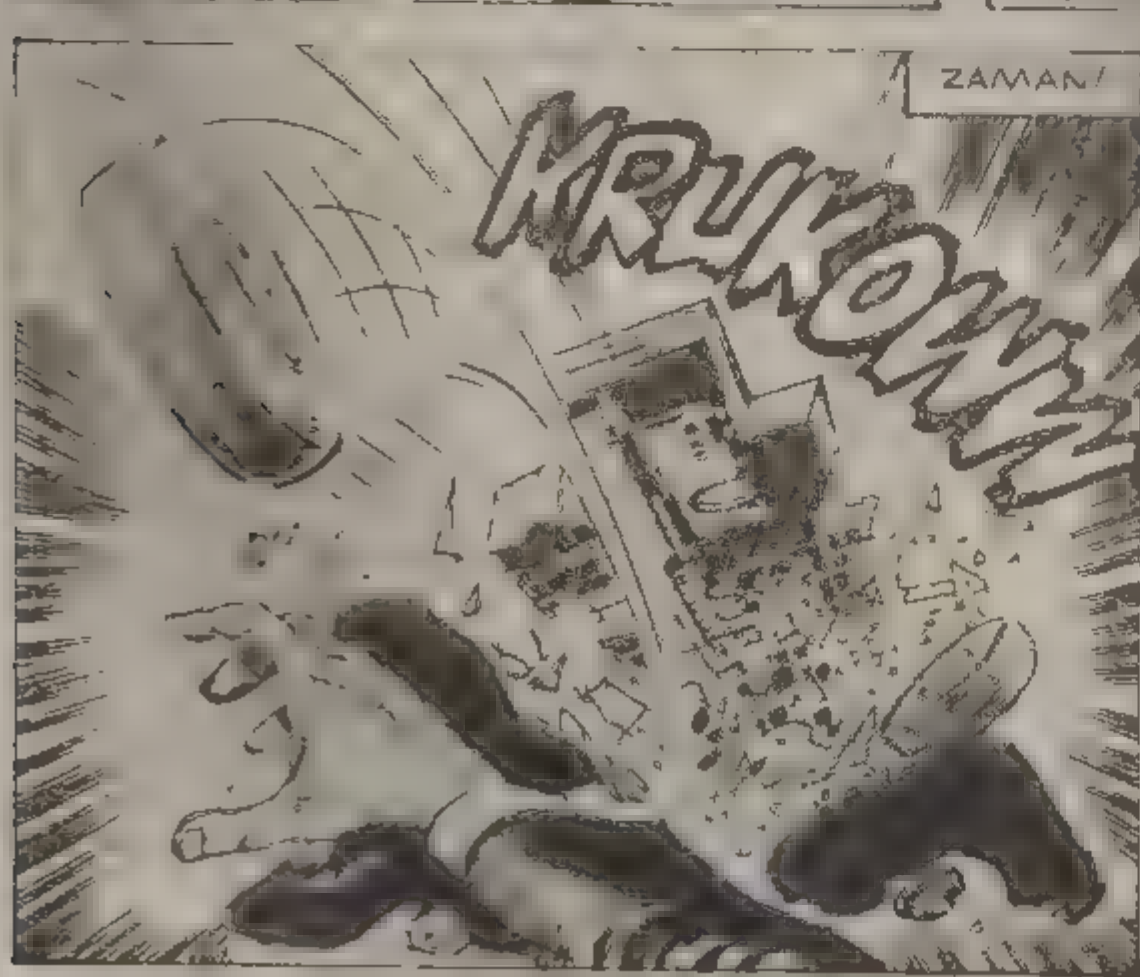
ZAMAN!
KRUKOWM

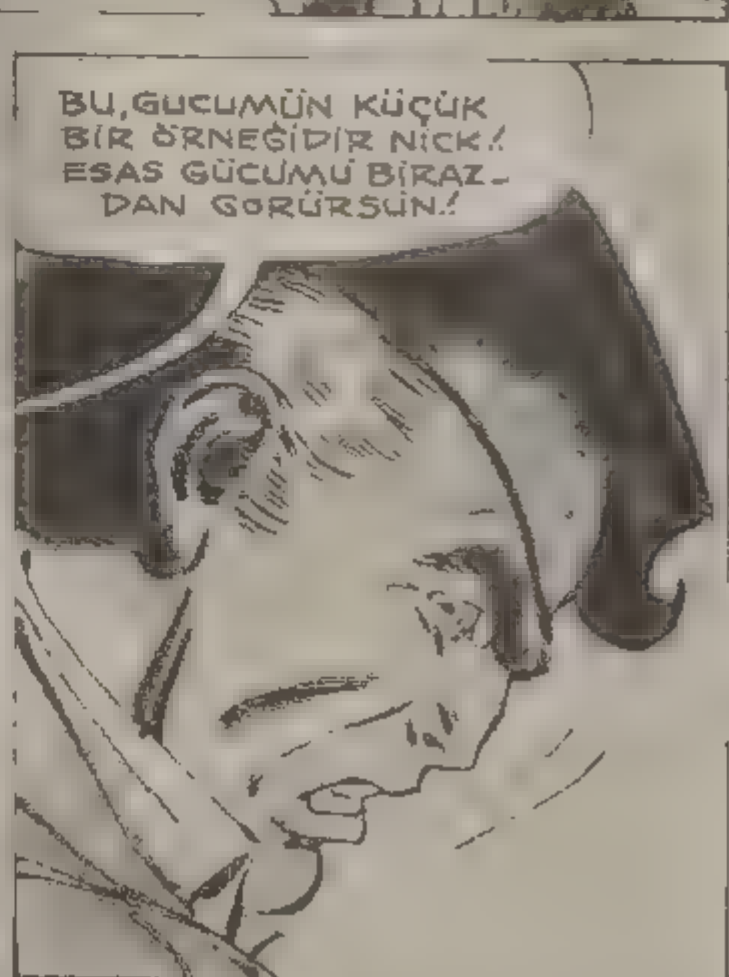
BU, GÜCÜMÜN KÜÇÜK BİR ÖRNEĞİDİR NICK! ESAS GÜCÜMÜ BİRAZDAN GÖRÜRSÜN!

DEHŞET ROBOTU!..

SENİ DİKENLİ BAÇAK! DAHA ÖNCE DE YENMİŞTİM SENİ!

YİNE YAPARIM BUNU!

NİCK'İN OLAĞANÜSTÜ TABANCASI....

..NE YAZIK Kİ BU KEZ İŞE YARAMAZ...

THLOK!

BU YALNIZCA BİR BAŞLANGIÇ NİCK!

DİREKTÖRÜN İŞİNİ BİTİRİR BİTİRMEZ YİNE DÖNERİM! SONUN İÇİN!

Tarama
BlackBishop

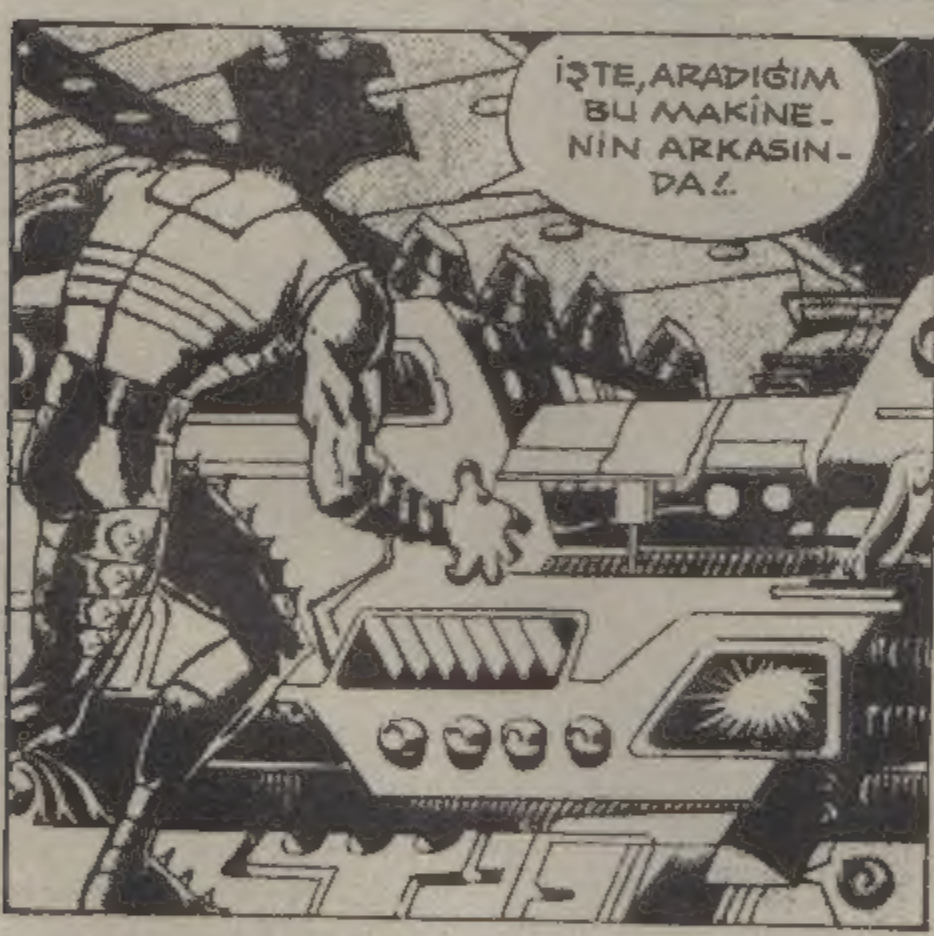

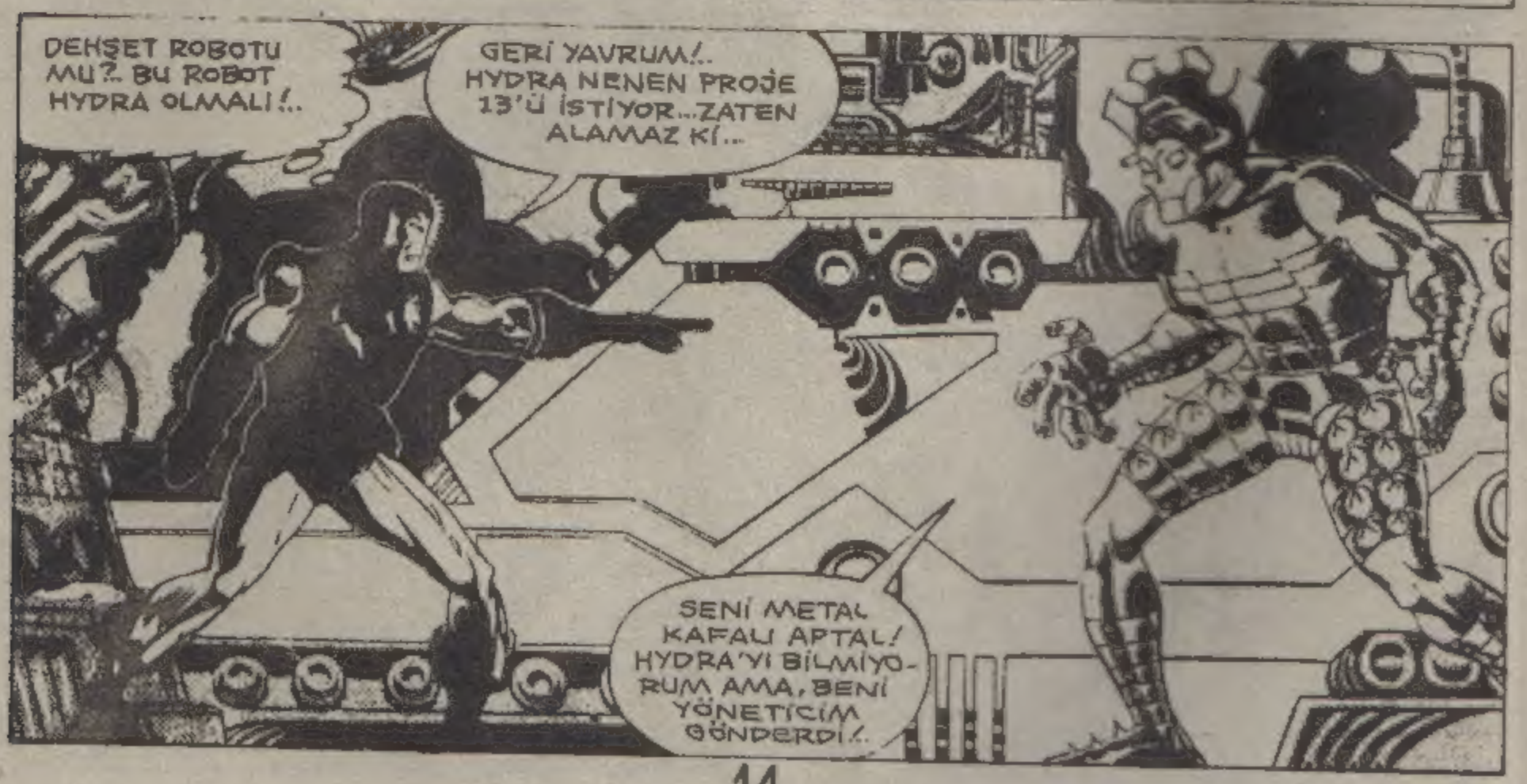

BAŞARMAK İÇİN GÖNDERİLDİM!..
SHRAZZ

BİRAZ SERTSİN YAVRUM!
BU GÜÇLÜ PATLAMAYI ANCAK BEN HİSSEDEBİLİRİM!..
CHROOM

BELKİ ELEKTRON IŞINLARINA İHTİYACIN VAR...
BENİMKİLER GİBİ!..
SHRAK
SHRAK

ENGELLEMENİ ANLIYORUM AMA...
ALEV GÖNDERECEK GALİBA!..

BAŞLIĞIMDAKİ DİJİTAL, 3500. DERECEYİ GÖSTERİYOR!
NEYSE Kİ MİĞFERİM DAYANIR BUNA!..

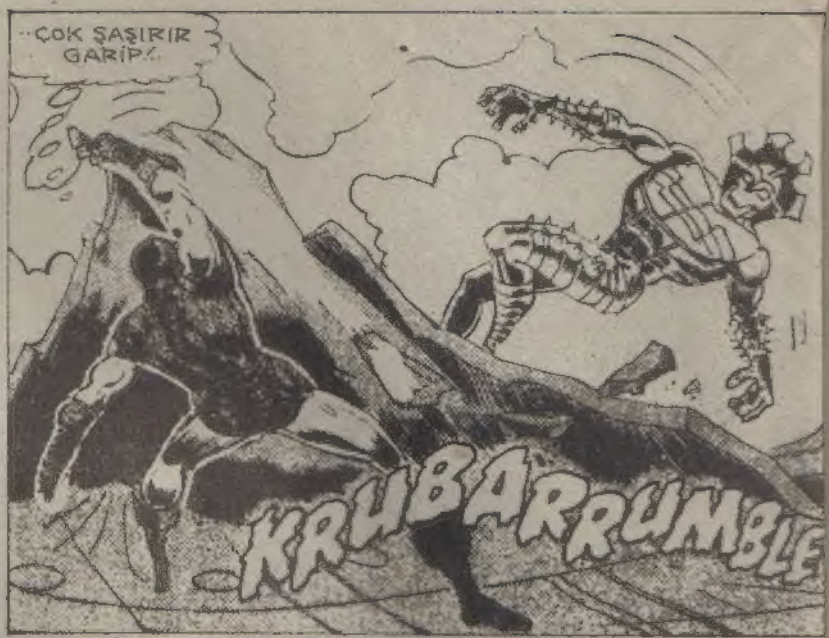

BU MACERANIN SONU HAFTAYA